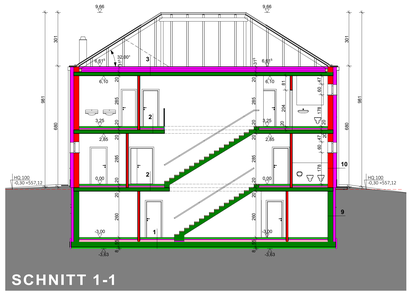

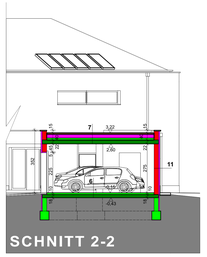

1 FLIESEN 1,5 CM
HEIZESTRICH 6,5 CM
PE- FOLIE
FB- TRÄGERPLATTE/ DÄMMUNG 2,5 CM
TRITTSCHALLDÄMMUNG 25/25
XPS- DÄMMPLATTE 8,0 CM
STYROPORBETON 4-2 CM
FEUCHTIGKEITSABDICHTUNG 1-LAGIG
STB- FUNDAMENTPLATTE 30,0 CM
SAUBERKEITSSCHICHT 7,0 CM
PE- FOLIE
ROLLIERUNG

2 FLIESEN/ PARKETT 1,5 CM
HEIZESTRICH 6,5 CM
PE- FOLIE
FB- TRÄGERPLATTE/ DÄMMUNG 2,5 CM
TRITTSCHALLDÄMMUNG 25/25
STYROPORBETON 7,0 CM
STB- ELEMENTDECKE 20,0 CM

3 DACHBODEN- DÄMMELEMENT 11,5 CM
EPS- W25 DÄMMPLATTE 2* 10,0 CM
DAMPFBREMSE
STB. ELEMENTDECKE 20,0 CM

4 BETONPLATTE 4,0 CM
KIESBETT 3- 6,0 CM
TRENNLAGE 0,5 CM
ABDICHTUNG 1,0 CM
GEFÄLLEDÄMMUNG 3-7 CM
DÄMMPLATTE 14,0 CM
DAMPFSPERRE
STB. ELEMENTDECKE 20,0 CM

5 FLIESEN 1,5 CM
HEIZESTRICH 6,5 CM
PE- FOLIE
FB- TRÄGERPLATTE/ DÄMMUNG 2,5 CM
TRITTSCHALLDÄMMUNG 25/25
XPS- DÄMMPLATTE 8,0 CM
STYROPORBETON 4-2 CM
FEUCHTIGKEITSABDICHTUNG 1-LAGIG
STB- BODENPLATTE 18,0 CM
XPS- DÄMMPLATTE G50 7,0 CM
PE- FOLIE
SANDAUSGLEICH/ VLIES
ROLLIERUNG

6 FLIESEN 1,5 CM
GEFÄLLESTRICH 5,0- 8,0 CM CM ÖLDICHT
FEUCHTIGKEITSABDICHTUNG 1-LAGIG
STB- BODENPLATTE 18,0 CM
PE- FOLIE
SANDAUSGLEICH/ VLIES
ROLLIERUNG

7 EXTENSIVES GRÜNDACH 7,0 CM
FILTERSCHICHT
DRAINAGESCHICHT 3,0 CM
SCHUTZSCHACHT
ABDICHTUNG 1,0 CM
GEFÄLLEDÄMMUNG 3-7 CM
DÄMMPLATTE 14,0 CM
DAMPFSPERRE
STB. ELEMENTDECKE 22,0 CM

8 KERAMISCHE DACHZIEGEL
LATTUNG
KONTERLATTUNG
DACHBAHN
VOLLSCHALUNG 2,4 CM
SPARREN 10/18 CM

9 STB. WAND WU 30,0 CM
FEUCHTIGKEITSABDICHTUNG 1- LAGIG
XPS- DÄMMPLATTE 14,0 CM

10 INNENPUTZ 1,5 CM
POROTHERM ZIEGEL 30,0 CM
EPS- F+ DÄMMPLATTE 20,0 CM
NETZ/ SPACHTELUNG
REIBPUTZ

11 INNENPUTZ 1,5 CM
POROTHERM ZIEGEL 25,0 CM
EPS- F DÄMMPLATTE 8,0 CM
NETZ/ SPACHTELUNG
REIBPUTZ

12 INNENPUTZ 1,5 CM
POROTHERM ZIEGEL 25,0 CM
STEINWOLLE- DÄMMPLATTE 14,0 CM
NETZ/ SPACHTELUNG
REIBPUTZ

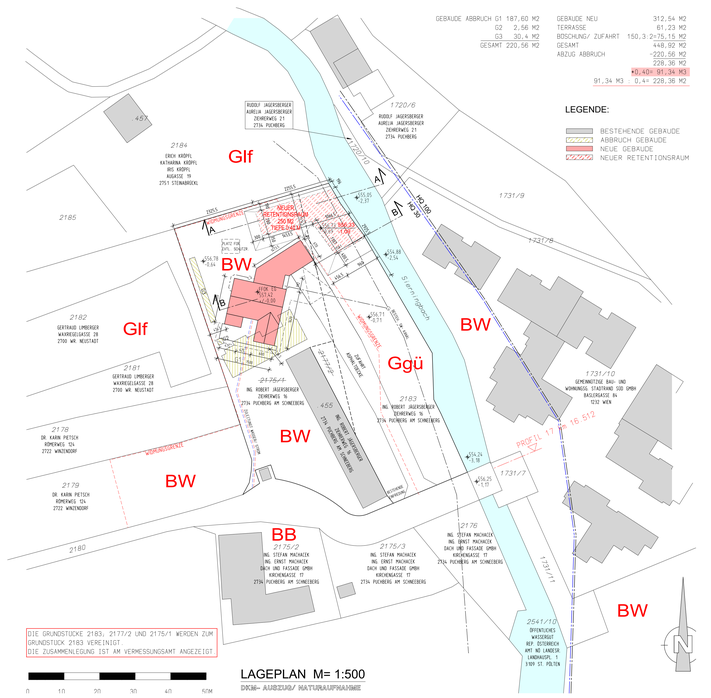

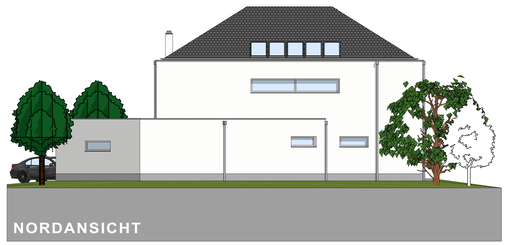

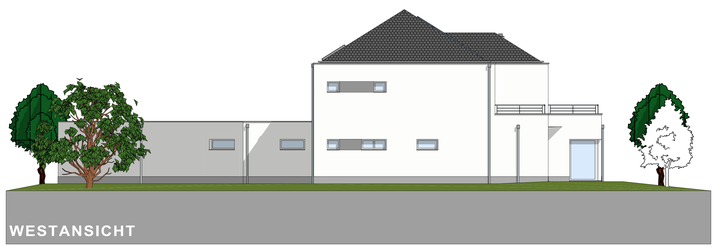

LEGENDE:

- STAHLBETON
- BETON UNBEWEHRT
- POROTHERM- ZIEGEL
- EPS/ XPS- DÄMMUNG
- WÄRMEDÄMMUNG
- HOLZBAUTEILE
- STAHLBAUTEILE

STATISTISCHE ANGABEN:

BEBAUTE FLÄCHE	WOHNHAUS		203,20 M2
	GARAGENTRAKT		109,34 M2
	GESAMT		312,54 M2
WOHNNUTZFLÄCHE		EG/DG	309,49 M2
NUTZFLÄCHE		KG	157,08 M2
GARAGE, ABSTR.		EG	57,54 M2

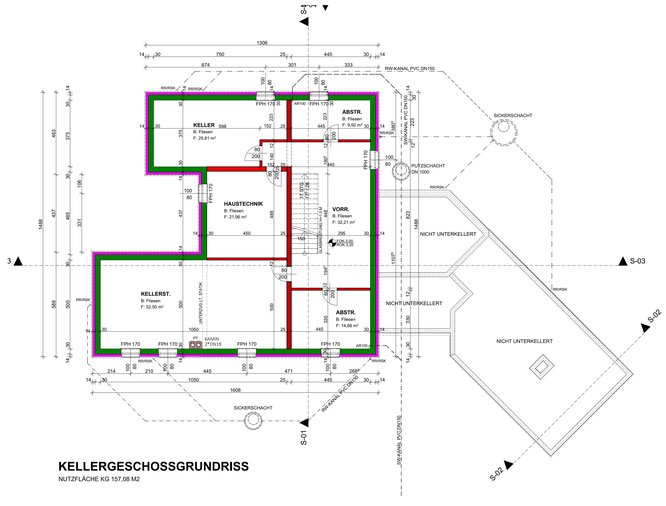

KELLERGESCHOSSGRUNDRISS
NUTZFLÄCHE KG 157,08 M2

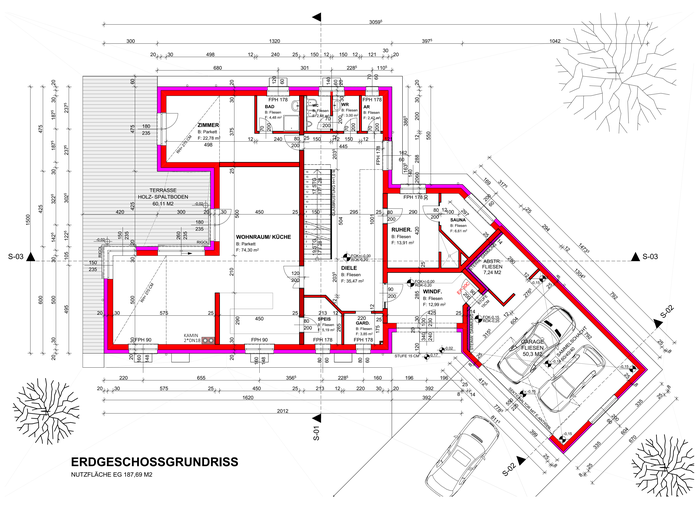

ERDGESCHOSSGRUNDRISS
NUTZFLÄCHE EG 187,69 M2

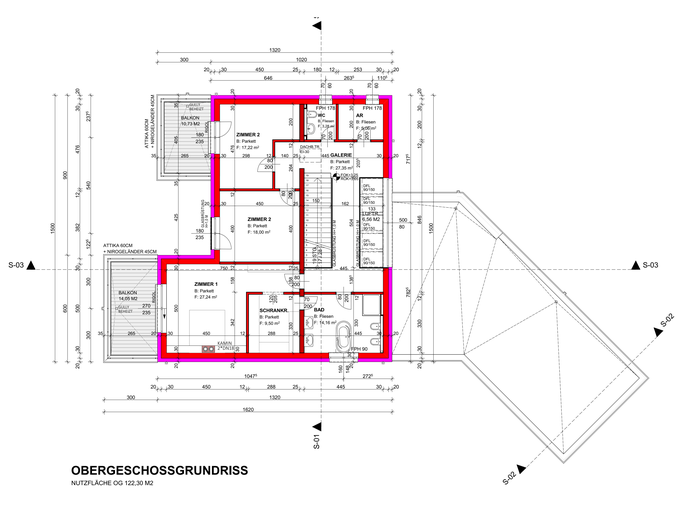

OBERGESCHOSSGRUNDRISS
NUTZFLÄCHE OG 122,30 M2

PARIE

EINREICHPLAN

ÜBER
DIE ERRICHTUNG
EINES EINFAMILIENWOHNHAUSES
MIT DOPPELGARAGE

ANSCHRIFT: 2734 PUCHBERG AM SCHNEEBERG, ZIEHRERWEG 12
GRUNDSTÜCKE: 2183, EZ 539, KG 23328 PUCHBERG AM SCHNEEBERG

BAUWERBER:
ING. CHRISTOPH JÄGERSBERGER
ZIEHRERWEG 16
MELANIE HESCHTERA
SCHNEEBERGSTRASSE 199
2734 PUCHBERG AM SCHNEEBERG

GRUNDEIGENTÜMER:
ING. ROBERT JÄGERSBERGER
ZIEHRERWEG 16
2734 PUCHBERG AM SCHNEEBERG

PLANINHALT
GRUNDRISSE
ANSICHTEN
SCHNITTE
LAGEPLAN

BEHÖRDE

PLANVERFASSER

Bauunternehmen
JÄGERSBERGER
Gesellschaft m.b.H.
A-2734 Puchberg, Kirchenweg 3, 02636/2362-0, Fax DW 9
www.jaegersberger.com

DATUM	MASSTAB	PLAN NR.
04-04-2014	1:100	JÄG-02